Città di Schio

BI SPHAERA

# FESAV

## FESTIVAL DELLA SCIENZA DELL'ALTO VICENTINO

IX EDIZIONE

SCHIO (VI)

**15-25 OTTOBRE 2026**

**www.fesav.it**

L'unico Festival della Scienza
della Provincia di Vicenza

Spettacoli, talk,
mostre, laboratori e molto altro

Ideato e realizzato da Biosphaera s.c.s.
con il sostegno del Comune di Schio

**www.fesav.it**

@festivalfesav

Si alza il sipario della IX edizione del FESAV, che vede avvicinarsi all'orizzonte un anno importante (i primi dieci anni di festival) e che proprio quest'anno festeggia i primi due decenni di attività di Biosphaera (un grande traguardo!).

Per rimanere fedeli alle cifre tonde, quest'anno saranno dieci i giorni di festival, densi di talk, laboratori, spettacoli, mostre e molto altro... decine di occasioni per incontrarci e per condividere insieme a voi la nostra più grande passione: la scienza!

Appuntamenti per tutte le età e per tutti i gusti, tra scoperta, divertimento e tanta curiosità, per guardare il mondo con gli occhi della scienza. Un festival che vuole essere soprattutto luogo sicuro per continuare ad interrogarci sul presente, approfondire i cambiamenti che ci circondano, sentirsi "scomodi" tra i grandi temi e le domande che portano con sé. La scienza da sempre ci insegna ad allenare lo sguardo e a metterci in discussione, ed è l'augurio che ci facciamo: poter continuare a proporre eventi croccanti, per comprendere il caos che ci circonda.

Come ogni anno, tutti gli appuntamenti che trovate nelle prossime pagine sono possibili solo grazie al prezioso lavoro di rete assieme a Enti, associazioni, scuole, aziende che condividono con noi gli obiettivi e la sfida di portare la divulgazione scientifica nell'Alto Vicentino.

Buon festival a tutte e a tutti!

*Lo staff del FESAV*

QUESTO FESTIVAL

# R1PUD1A

LA GUERRA

EMERGENCY

MEDICINA, DIRITTI E UGUAGLIANZA

Città di Schio

BIOSPHAERA

# FESAV

## FESTIVAL DELLA SCIENZA DELL'ALTO VICENTINO

IX EDIZIONE


Eventi 15 - 18 ottobre.....6

Eventi 20 - 23 ottobre.....13

Eventi 24 - 25 ottobre.....17

Mostre.....30

Maratona di Lettura.....31

FESAV Lab.....32

Festival Musei AltoVicentino.....36

Spettacoli .....37

Libri, food ed attività.....38

Spazio scuole.....40

Info e luoghi.....42


**www.fesav.it**

PLUG INTO SCIENCE

# GIOVEDÌ 15 OTTOBRE

**TALK - ore 20:30**

Lanificio Conte, Schio

Centro di Cultura
Card. Elia Dalla Costa

## POSSIAMO SOSTITUIRE LE TERRE RARE CON MATERIALI INNOVATIVI GRAZIE ALL'INTELLIGENZA UMANA E ARTIFICIALE?

### Stefano Bonetti

Le terre rare sono fondamentali per molte tecnologie, ma la loro disponibilità e il loro impatto ambientale pongono sfide urgenti: come immaginare materiali alternativi e soluzioni più sostenibili?

Stefano Bonetti è docente a Ca' Foscari, dove dirige il gruppo di ricerca Quantum Matter and Light.

In collab. con **Ass. Card. Elia Dalla Costa**

# VENERDÌ 16 OTTOBRE

**TALK - ore 20:30**

Lanificio Conte, Schio

## I GHIACCI DI MARTE: ALLA SCOPERTA DEI SEGRETI DEL PIANETA ROSSO

### Nicole Costa

Cosa raccontano i ghiacci di Marte? Dalla stratigrafia della calotta polare alle analisi di laboratorio, un viaggio tra dati radar e tracce nascoste che aiutano a ricostruire il clima e l'ambiente del Pianeta Rosso.

Nicole Costa è geologa planetaria presso l'Osservatorio Astronomico di Padova.

In collab. con **Gruppo Astrofili Scledensi**

# SABATO 17 OTTOBRE - SCHIO

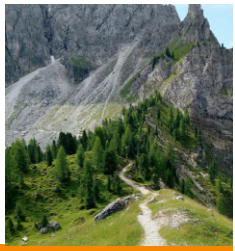

**TALK - ore 17:00**

Pal. Toaldi Capra, Schio

## APERITIVO CON GLI AUTORI

### La Montagna in Città

*Il Giardino Alpino*
con Nicola Casarotto e Alessia Cremasco

*Khost: mini corso di lingua cimbra*
con Nicoletta Dal Lago

*Le orchidee spontanee del territorio*
con Alessandro Sella

In collab. con **Unione Montana Pasubio Piccole Dolomiti**

# SABATO 17 OTTOBRE - THIENE

**LAB - ore 9:00-17:30**

Villa Fabris, Thiene

## POWER UP! STORIE DI SCIENZA TRA LE VIE DELLA CITTÀ

Villa Fabris, luogo storico di Thiene, sarà il palcoscenico per gli stand e i laboratori STEAM: studenti e studentesse delle scuole thienesi diventeranno guide scientifiche per raccontare la scienza a tutta la cittadinanza, attraverso un'esperienza pratica di peer education e orientamento.

Dalle 9:00 alle 12:00 e dalle 14:00 alle 17:30.
L'ingresso è libero e senza prenotazione.

**TALK - ore 16:30**

Villa Fabris, Thiene

## LA NUOVA VIA DEI QUANTI

### Paolo Villoresi

Un viaggio tra le nuove frontiere della fisica moderna: dalle comunicazioni ultra-sicure ai computer quantistici, scopri come le tecnologie del futuro stanno trasformando il nostro modo di vivere e comprendere la realtà. Ingresso libero fino ad esaurimento posti, senza prenotazione.

Paolo Villoresi è docente all'Università di Padova e Direttore del Padua Quantum Technologies Research Center.

**TALK - ore 20:30**

Villa Fabris, Thiene

## DALLO SCROLL ALL'AZIONE

### Sofia Pasotto

Come si converte lo scroll sui social in un'azione concreta per il clima? Un viaggio dove unire l'immediatezza dei linguaggi digitali al rigore della consapevolezza ambientale, raccontando come la Gen Z stia ridefinendo l'attivismo: un dialogo aperto su come superare l'eco-ansia, sviluppare pensiero critico e trasformare la presenza online in strumenti d'impatto reale per il pianeta.

Sofia Pasotto è attivista per il clima e divulgatrice della crisi climatica.

Evento realizzato in collab. con **TalkOut**

# VISITE AGLI IMPIANTI

Un'occasione per conoscere tutte le componenti del servizio idrico e il ciclo integrato dei rifiuti nel territorio dell'Alto Vicentino, con visite guidate agli impianti accompagnati dai personale tecnico di **Viacqua** e **ViAmbiente**.

**La partecipazione alle visite guidate è gratuita con prenotazione online.**

## SABATO 17 OTTOBRE

VIACQUA

**VISITA - ore 11:00**

Depuratore "Astico",
Thiene, Via Santo

### RISORSA ACQUA

Depuratore di Thiene

Apertura speciale del depuratore di Thiene con visita guidata all'impianto per capire come l'acqua, dopo essere stata utilizzata nelle nostre case, viene pulita prima di essere restituita all'ambiente.

Evento in collaborazione con **Viacqua**

La partecipazione alla visita guidata è gratuita, previa prenotazione on line su **www.fesav.it**

## DOMENICA 18 OTTOBRE

ViAmbiente

**VISITA GUIDATA**

Impianto di Schio
Via Lago di Pusiano, 4

### NUOVA ENERGIA

Impianto di termovalorizzazione

Visite guidate per scoprire come valorizziamo il rifiuto producendo energia.

Accompagnati dal personale tecnico di ViAmbiente, conosceremo cosa succede ai rifiuti una volta raccolti e scopriremo l'impianto di termovalorizzazione e teleriscaldamento.

Evento in collaborazione con **ViAmbiente**

La partecipazione alle visite guidate è gratuita, previa prenotazione on line su **www.fesav.it**

Visite guidate:

- dalle 9:00 alle 12:00 (ogni mezz'ora)
- dalle 14:00 alle 17:00 (ogni mezz'ora)

# DOMENICA 18 OTTOBRE

VIACQUA

**VISITA GUIDATA**

Risorgive del Bacchiglione, Dueville

RISORGIVE del Bacchiglione

## AMBIENTI D'ACQUA

### Risorgive del Bacchiglione

Visite guidate speciali per scoprire come, attraverso il fenomeno delle risorgive, l'acqua possa formare ambienti di grande fascino ed enorme valore naturalistico.

Evento in collaborazione con **Viacqua**

Visite guidate:

- **ore 10:00**
- **ore 14:00** visita speciale nell'area esterna, per conoscere gli interventi realizzati nell'ambito del Progetto VerdeAcqua.

Evento su prenotazione nel sito
**www.risorgivedelbacchiglione.it**

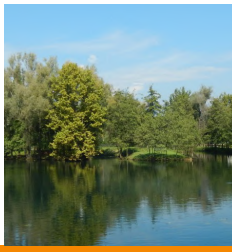

**TALK - ore 16:00**

Risorgive del Bacchiglione, Dueville

## UN TESORO DI BIODIVERSITÀ

### Risorgive del Bacchiglione

Un incontro alla scoperta della biodiversità delle risorgive del Bacchiglione, tra specie, habitat e monitoraggi, per conoscere gli interventi più recenti di tutela e valorizzazione di questo prezioso ecosistema.

Con Paolo Carletti, Angelo Alberi e Stefano Salviati.

Evento in collaborazione con **Viacqua**

FAI SCOPRIRE AI TUOI FIGLI LA VERSIONE REALE

Inquadra e scopri di più

# DOMENICA 18 OTTOBRE

# VIVI LA SCIENZA! - VALDAGNO

**LAB - ore 10:00 - 18:00**

Palazzo Festari, Valdagno

In collaborazione con **Comune di Valdagno**

## VIVI LA SCIENZA!

### STEAM Lab per giovani curiosi

Palazzo Festari, nel centro della città di Valdagno, diventa il teatro di *Vivi la Scienza*: un'intera giornata di laboratori per bambini e ragazzi, a ciclo continuo.

Laboratori di robotica, microscopia, biodiversità, matematica e molto altro.

- dalle ore 10:00 alle 18:00

Prenotazione obbligatoria su www.bit.ly/prenotaonline_Valdagno

**SPETTACOLO ore 18:00**

Sala Soster a Palazzo Festari, Valdagno

## SCIENTIFICI PRESTIGI

### Lorenzo Paletti

Siamo sicuri che i numeri non mentano? Come funziona il metodo scientifico? Attraverso curiosità matematiche che sfruttano gli stessi meccanismi usati dai prestigiatori, il pubblico potrà rispondere a queste e molte altre domande grazie a illusioni, trucchi e  e giochi.

Conferenza-spettacolo di e con Lorenzo Paletti, fisico, prestigiatore, divulgatore scientifico.

FONDAZIONE
BVR BANCA VENETO CENTRALE

# DIAMO VALORE AL NOSTRO TERRITORIO.

**Fondazione Bvr Banca Veneto Centrale nasce con una missione chiara e ambiziosa: essere un motore di sviluppo per le persone e le comunità locali. Ispirata ai valori fondamentali della cooperazione, la Fondazione si impegna ogni giorno a promuovere il benessere umano, sociale e culturale, contribuendo in modo concreto alla crescita dei territori in cui è presente.**

fondazionebvrbancavenetocentrale.it

2006 - **20 ANNI** - 2026

BIOSPHAERA

Biosphaera è un'impresa culturale e creativa che promuove progetti e iniziative educative, di sviluppo territoriale, di empowerment comunitario, di divulgazione scientifica e culturale.

Tutte le attività
sono consultabili sul sito
**www.biosphaera.it**

e sui canali social
**@biosphaera**

# DOMENICA 18 OTTOBRE

**TALK - ore 18:30**

Lanificio Conte, Schio

VIACQUA

## ACQUE FRAGILI: GLI OCEANI E IL FUTURO

Alex Bellini

Gli oceani sono oggi i testimoni silenziosi dell'impatto umano: l'inquinamento, l'innalzamento delle temperature delle acque, la plastica. A partire dalle riflessioni del suo ultimo libro, l'esploratore Alex Bellini, in dialogo con Giorgia Bollati, ci guida in un viaggio per prendere coscienza delle emergenze ambientali e interrogarci sull'urgenza di ritrovare un nuovo equilibrio.

Alex Bellini è esploratore, divulgatore ambientale e public speaker.

Dialoga con l'autore **Giorgia Bollati**, giornalista ambientale.

Con il sostegno di **Viacqua s.p.a. SB**

**Evento gratuito con prenotazione su www.fesav.it**

# MARTEDÌ 20 OTTOBRE

**TALK - ore 20:30**

Lanificio Conte, Schio

## DIMMI CON CHI VIVI, TI DIRÒ CHI SEI. STORIE DI SIMBIOSI E COOPERAZIONE

Maurizio Casiraghi

In natura nessuna specie vive davvero isolata. A partire dalle riflessioni di "Uniti per la vita", saggio scritto a quattro mani con Telmo Pievani, l'intervento ci guida alla scoperta delle complesse interazioni tra gli esseri viventi per comprendere come i diversi organismi cooperano, si adattano e funzionano tra loro. Storie di simbiosi che ci mostrano come gli ecosistemi funzionano grazie alle straordinarie reti di relazioni che uniscono gli organismi.

Maurizio Casiraghi è professore di Zoologia all'Università di Milano-Bicocca.

# MERCOLEDÌ 21 OTTOBRE

**TALK - ore 20:30**

Palazzo Toaldi Capra,
Schio

## L'ALLEVAMENTO A SERVIZIO DELLA BIODIVERSITÀ

### Progetto Spazi Aperti

Evento di chiusura del Progetto Spazi Aperti, supportato da Fondazione Cariverona, per raccontare gli interventi realizzati e i risultati, a dimostrazione di come l'economia montana e soprattutto zootecnica, siano necessari alla salvaguardia degli ecosistemi.

Nell'ambito del Progetto "Spazi Aperti - L'allevamento a servizio della biodiversità", con il sostegno di **Fondazione Cariverona**.

# GIOVEDÌ 22 OTTOBRE

**FORMAZIONE ore 16:00**

Palazzo Toaldi Capra,
Schio

## LA SCIENZA TRA LE PAGINE

### Roberta Favia

Un incontro di formazione dedicato alla letteratura scientifica per l'infanzia e l'adolescenza. Un'occasione per scoprire strumenti e criteri per valutare dei libri di divulgazione, esplorare le proposte della non fiction e approfondire il ruolo delle immagini e delle strategie comunicative.

Roberta Favia è esperta di letteratura per l'infanzia e l'adolescenza e ideatrice di Teste Fiorite.

Evento in collab. con **Trame e Intrecci aps**

**TALK - ore 18:30**

Centro Verdi,
Marano Vicentino

## APERITIVO SCIENTIFICO IMMUNITÀ FUORI CONTROLLO

### Giulia Gualtiero

Cosa succede quando il sistema immunitario, invece di proteggerci, contribuisce a danneggiare i nostri organi? Come ricerca biomedica, analisi dei dati clinici e bioinformatica possono aiutarci a sviluppare strumenti per diagnosi e trattamenti più efficaci?

Giulia Gualtiero è ricercatrice presso l'Erasmus Medical Center di Rotterdam.

# Fuckup

N I G H T S

## Schio

GIOVEDI 22 OTTOBRE
ORE 18:30
LANIFICIO CONTE

**Fuckup Nights** è il movimento globale che porta alla luce il lato meno raccontato del successo: fallimenti professionali e personali, decisioni sbagliate, progetti naufragati, imprevisti, errori di valutazione e memorabili pasticci.

In collaborazione con

ELEVATOR

**Perché tutti sbagliamo. Ma c'è chi ha il coraggio di salire su un palco e raccontarlo.**

**#ShareTheFailure**

# GIOVEDÌ 22 OTTOBRE

**ore 20:30**

Sala Calendoli, Schio

## ALLUVIONI E RIPARTENZE

### Maratona di Lettura "Il Veneto Legge"

Serata di musica e letture per riflettere su come le catastrofi naturali dovute all'acqua siano fonte d'inquietudine ma anche occasione di riscatto.

Musiche eseguite dall'Ensemble Tron Zanella Martini, direttore Michele Sguotti; scelta e lettura dei brani a cura degli studenti dell'Istituto, in collaborazione con il gruppo di lettura "Le Carampane".

Appuntamento organizzato da **Istituto Tron Zanella Martini**, in collab. con il gruppo di lettura **Le Carampane.**

# VENERDÌ 23 OTTOBRE

**SPETTACOLO ore 20:30**

Lanificio Conte, Schio

LEGAMBIENTE
SCHIO VALLEOGRA

## CLIMA CON DELITTO

### con Sergio Renier, Daniele Pernigotti e Ettore Pernigotti

Il cambiamento climatico ridisegna i confini fisici e sociali del mondo, alimentando nuove disuguaglianze: un vero e proprio "crimine del secolo". Questo spettacolo affronta l'emergenza ambientale come un'indagine giudiziaria, unendo ironia, musiche e divulgazione in cui il pubblico indaga per scoprire il colpevole della crisi.

Sergio Renier è cantautore, da sempre sensibile ai temi ambientali.

Daniele Pernigotti è esperto di cambiamento climatico e si occupa di transizione climatica.

Ettore Pernigotti, musicista vicentino, il suo ultimo progetto solista è Dombre.

In collab. con **Legambiente Schio Val Leogra aps**, nell'ambito del progetto "Bosco urbano" sostenuto da **Fondazione Cariverona.**

# SABATO 24 OTTOBRE

## PORTE APERTE IN AZIENDA

Un tour guidato nel cuore dell'azienda, tra reparti produttivi e centro di controllo degli impianti: un'occasione unica per conoscere da vicino le tecnologie di ANDRITZ e scoprire le opportunità per giovani, studenti e famiglie.

Visite guidate (durata 45') alle **ore 9:00 - 10:00 - 11:00**

**Evento gratuito con prenotazione su www.fesav.it**

# SABATO 24 OTTOBRE

**TALK - ore 10:30**

Palazzo Toaldi Capra, Schio

## CHI (RI)CERCA TROVA!

Per la prima volta al FESAV una sessione speciale dedicata alla ricerca accademica: dall'energia all'economia circolare, dalla rigenerazione forestale alla paleontologia, passando per microbi e biotecnologie, otto dottorandi e dottorande presentano alla cittadinanza le loro ricerche. Un'occasione unica per scoprire come la ricerca contemporanea sta già plasmando il futuro.

Con **Alessandro Ciampanelli** (Università di Torino), **Marica Zainotto** (Università di Padova), **Federico Simioni** (Università di Padova - INFN Padova - Fondazione Bruno Kessler), **Ilaria Zambon** (Istituto Zooprofilattico Sperimentale delle Venezie), **Silvia Zanatta** (Università di Padova), **Francesca Di Cesare** (Università di Verona), **Pietro Calzoni** (Università di Padova), **Denise Busa** (Università di Padova).

**TALK - ore 10:30**

Sala Calendoli, Schio

## GOOD VIBES

Un momento per scoprire quali idee, progetti e soluzioni sono nate durante Good Vibes.

Good Vibes è l'hackathon in cui l'Intelligenza Artificiale è stata utilizzata per rispondere alle sfide di partecipazione democratica e al coinvolgimento attivo delle persone in contesti locali e concreti: sociali, ambientali, comunitari.

**TALK - ore 10:30**

Lanificio Conte, Schio

## ONDE GRAVITAZIONALI: ULTIME NOTIZIE DALL'UNIVERSO

### Livia Conti

Le onde gravitazionali, rilevate per la prima volta nel 2015, sono minuscole increspature dello spaziotempo che portano informazioni preziose sulla loro origine. Un incontro per capire come si misurano questi debolissimi segnali e come superare le sfide tecnologiche di questa grande impresa per comprendere il cosmo.

Livia Conti è ricercatrice di INFN Padova, co-chair di Stray Light Mitigation di Instrumental Science Board, membro del progetto ET-PP Einstein Telescope.

Evento in collab. con **INFN Padova**.

**TALK - ore 11:30**

Lanificio Conte, Schio

## SUPERNOVAE: COME NASCE LA MATERIA DEL COSMO

### Andrea Reguitti

Le supernovae sono tra le esplosioni più luminose ed energetiche dell'universo, l'atto finale nella vita delle stelle massicce. L'incontro ripercorre la storia di questi eventi cosmici, per svelare come da questi abbiano origine gli elementi fondamentali del nostro Universo.

Andrea Reguitti è astronomo e astrofisico, lavora all'Osservatorio Astronomico di Padova.

**TALK - ore 14:00**

Lanificio Conte, Schio

## ICE MEMORY: BIBLIOTECHE DI GHIACCIO

### Carlo Barbante

I ghiacciai custodiscono millenni di storia climatica, ma stanno scomparendo. Per questo, il progetto internazionale Ice Memory estrae campioni dai ghiacci più vulnerabili per salvarne la memoria: biblioteche congelate che permettono di leggere il clima del passato e comprendere le sfide del futuro.

Carlo Barbante è docente a Ca' Foscari. La sua ricerca si concentra sulle ricostruzioni climatiche e ambientali con l'analisi delle carote di ghiaccio.

Dialoga con l'ospite **Giorgia Bollati**, giornalista scientifica.

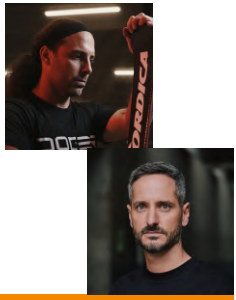

**TALK - ore 14:00**

Palazzo Toaldi Capra, Schio

## BEYOND HUMAN POTENTIAL

### Michel Roccati e Tommaso Balasso

Beyond Human Potential è un progetto di Balasso sul rapporto tra uomo, scienza e tecnologia. Roccati, dopo un intervento chirurgico sperimentale, nel 2026 è stato la prima persona con lesione midollare completa a sciare in posizione eretta e in autonomia: un'impresa che ha spostato confini pensati invalicabili.

Tommaso Balasso è Sportswear Product Manager, consulente in sport innovation e social impact, imprenditore nello sport adattato.

Michel Roccati atleta, protagonista di uno dei più avanzati percorsi di ricerca su neurostimolazione applicata a lesioni midollari.

Dialoga con gli ospiti **Heraldo**

**TALK - ore 14:00**

Sala Calendoli, Schio

## BIOCOMPUTING: L'INTELLIGENZA DELLA VITA

### Beppe Carrella

Perché la vita riesce a fare cose che la tecnologia più avanzata della storia umana non riesce ancora a replicare? Un'immersione nel biocomputing per chiederci non solo quanto siano intelligenti le macchine, ma come si sia evoluta la vita.

Beppe Carrella è consulente, formatore e studioso di cultura organizzativa. Si occupa di AI dal 1994.

Dialoga con l'autore **Heraldo**

**TALK - ore 15:30**

Sala Calendoli, Schio

## LA MATEMATICA SOVIETICA DELL'AI, UNA STORIA SCONOSCIUTA

### Piero Giacomelli

Da dove arrivano le strutture matematiche di base che servono per far funzionare i sistemi di AI moderni come ChatGPT? Uno sguardo tra narrazione Stati Uniti centrica a un racconto a più voci, nell'anniversario dei 70 anni dal primo uso del termine "intelligenza artificiale".

Piero Giacomelli è autore e IT Director con oltre 20 anni di esperienza nella guida di trasformazioni digitali.

**TALK - ore 15:30**

Lanificio Conte, Schio

## RACCONTARE LA SCIENZA NELL'ERA DELL'INCERTEZZA

### Marco Cattaneo

In un panorama informativo di polarizzazione, reti sociali e intelligenze artificiali, come sta cambiando la narrazione della scienza? Un incontro per analizzare le trasformazioni del giornalismo e della divulgazione e capire quali strumenti servono per orientarsi tra fatti e disinformazione.

Marco Cattaneo è Direttore de Le Scienze, MIND, National Geographic Italia.

**TALK - ore 15:30**

Palazzo Toaldi Capra, Schio

## COINQUILINI BESTIALI

### Nicola Bressi

Tra crepe nei muri, soffitte e giardini, le nostre case sono popolate da una fauna inaspettata che si è adattata alla nostra presenza. L'incontro ci accompagna alla scoperta della biodiversità dei nostri spazi quotidiani, un viaggio ironico e rigoroso per sfatare miti, superare paure irrazionali e comprendere questa convivenza inevitabile e fondamentale.

Nicola Bressi è naturalista, zoologo, divulgatore, già direttore del Sistema museale civico di Trieste, oggi curatore al Museo di Storia Naturale.

Evento in collab. con **Aboca Edizioni**

**TALK - ore 17:00**

Sala Calendoli, Schio

LEGAMBIENTE
SCHIO VALLEOGRA

## NUCLEARE E DECARBONIZZAZIONE

### Arturo Lorenzoni, Roberto Paccagnella

Qual è il ruolo del nucleare nel processo di transizione energetica? Come mai la fonte nucleare ha perso quote di mercato a livello mondiale? Un incontro per comprendere le dinamiche dei programmi nucleari di vari paesi, con attenzione particolare a Francia e Regno Unito, e le caratteristiche dei reattori SMR.

Arturo Lorenzoni insegna Energy Economics e Electricity Market all'Università di Padova.

Roberto Paccagnella è autore e ricercatore nell'ambito della fisica dei plasmi e della fusione magneetica.

Evento in collab. con **Legambiente Schio Valleogra aps**

**TALK - ore 17:00**

Palazzo Toaldi Capra, Schio

## ECOSISTEMI DI CONFINE: DAL PLANCTON ALLE MAREE

### Giorgia Bollati, Lorenzo P. Castelletto

Dai microscopici organismi che fluttuano negli oceani agli ecosistemi in continuo mutamento, un incontro per esplorare le meraviglie marine: il mondo invisibile del plancton, vitale per gli equilibri climatici, e l'ambiente di marea, tra acqua e costa.

Giorgia Bollati, giornalista scientifica, collabora con Il Corriere della Sera e Lucy sui Mondi.

Lorenzo Castelletto, fotografo naturalista, divulgatore, curatore di Arte&Scienza.

Dialoga con gli autori **Heraldo**

**TALK - ore 17:00**

Lanificio Conte, Schio

COMUNE DI SCHIO
Commissione Comunale per le Pari Opportunità

## RISCRIVERE LA ROTTA: PERCHÉ L'EQUITÀ CAMBIA LA SCIENZA

### Nicole Ticchi

Gli stereotipi agiscono fin dall'infanzia, influenzando l'accesso al mondo scientifico. Modelli, scuola e istituzioni possono allargare la partecipazione nella ricerca con prospettive diverse, per una scienza rappresentativa e capace di comprendere la realtà.

Nicole Ticchi è comunicatrice scientifica, autrice, presidente di She Is A Scientist.

Dialoga con l'ospite Michela Colasante, Presidente di **CPO - Commissione Pari Opportunità del Comune di Schio**

**TALK - ore 20:30**

Lanificio Conte, Schio

## SOTTO STRESS: LA SCIENZA DELL'EQUILIBRIO

### Antonella Viola

C'è una parola che definisce il nostro tempo: lo stress. Ma cosa accade davvero al nostro organismo? In che modo lo stress agisce su cervello, cuore e sistema immunitario? Un viaggio per capire come la scienza possa guidarci verso la ricerca di una nuova armonia.

Antonella Viola, scienziata e divulgatrice, coordina un gruppo di ricerca sul funzionamento del sistema immunitario.

Dialoga con l'autrice **Marco Cattaneo**, direttore de *Le Scienze*

**Evento su prenotazione: www.fesav.it**

# CECCATO AUTOMOBILI

**23**
**MARCHI E**
**19 SEDI**

**1.000**
**AUTO KMO A DISPOSIZIONE**

**150.000**
**CLIENTI IN OFFICINA ALL'ANNO**

**30.000**
**VETTURE VENDUTE NEL 2025**

SCOPRI IL MONDO
CECCATO AUTOMOBILI

# DOMENICA 25 OTTOBRE

## MEDICINA

Evento organizzato in collaborazione con **AULSS 7 Pedemontana**, Ospedale di Santorso.

**TALK - ore 10:30**

Lanificio Conte, Schio

### DENTRO LA RICERCA CLINICA

**Ricercatori URC AULSS 7 Pedemontana**

Come nasce una ricerca clinica? Quale percorso deve seguire una nuova idea prima di trasformarsi in un'opportunità concreta? L'Unità di Ricerca Clinica (URC) dell'ULSS 7 Pedemontana racconta il percorso della ricerca sanitaria, tra innovazione, collaborazione, sicurezza ed etica, per comprendere come si costruisce la medicina di domani.

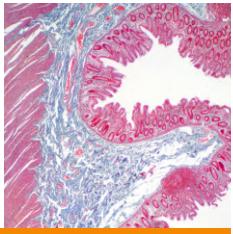

**TALK - ore 11:30**

Lanificio Conte, Schio

### MEDICINA RIGENERATIVA: LA SCIENZA CHE RICOSTRUISCE I TESSUTI

**D. Trojan, L. Petrillo, T. Petrachi, D. Marino, A. Pontini**

Dalla banca dei tessuti alla bioingegneria, dalla rigenerazione della pelle alle nuove tecniche ricostruttive: un viaggio nelle frontiere della medicina rigenerativa per raccontare come ricerca, biomateriali e innovazione stiano sviluppando nuove soluzioni per ustioni, ferite, viaggi spaziali e ricostruzione dei tessuti.

Diletta Trojan è Direttrice della Fondazione Banca dei Tessuti del Veneto, con sede a Treviso.

Lucia Petrillo è National Sales Manager di Integra LifeSciences (Svizzera-Italia).

Tiziana Petrachi è Senior Researcher al Tecnopolo "Mario Veronesi" di Mirandola.

Daniela Marino è CEO e co-fondatrice di Cutiss AG (Svizzera).

Alex Pontini è medico specialista in Chirurgia Plastica e Ricostruttiva, responsabile della U.O.S. Breast Unit – Chirurgia Plastica Ricostruttiva ULSS 7 Pedemontana.

Dialoga con gli ospiti **Heraldo**

# URBAN JUNGLE

Evento organizzato nell'ambito del **Progetto "Nature Based Solutions Schio"**, con il sostegno di **Fondazione Cariverona** e la collaborazione di **Nicola Casarotto** (ITIS S. De Pretto di Schio).

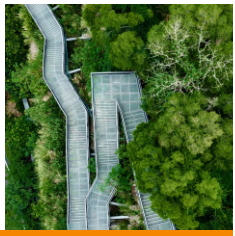

**TALK - ore 10:30**

Palazzo Toaldi Capra, Schio

## IL BOSCO URBANO: COME RIPENSARE LE CITTÀ

### Francesco Bettella e ITIS S. De Pretto di Schio

Come cambia una città quando la natura torna a essere protagonista? Un nuovo progetto di riforestazione, diventa un'occasione per esplorare il rapporto tra l'ambiente e lo spazio urbano di Schio, in un equilibrio tra biodiversità e benessere. Un dialogo tra docenti e studenti dove condividere nuove idee per costruire città più vivibili e sostenibili.

Francesco Bettella è tecnico al Dipartimento TESAF - Università di Padova, dove supporta attività di ricerca nell'ambito dell'idrologia e delle sistemazioni idraulico-forestali.

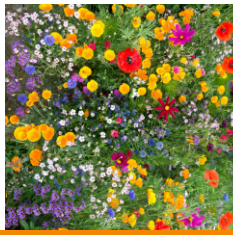

**TALK - ore 11:45**

Palazzo Toaldi Capra, Schio

## CUSTODIRE LA BIODIVERSITÀ: DALLE BANCHE DEI SEMI AI GIARDINI URBANI

### M. Villani, S. Villa, R. Muraro

Dalle banche dei semi ai balconi di casa, come possiamo proteggere la biodiversità? Un incontro per scoprire come ricerca e azione cittadina possano allearsi per la biodiversità: da una parte il progetto LIFE SeedForce, impegnato a salvare piante rare e ripristinare gli habitat, dall'altra i "wildlife gardens", oasi urbane per la fauna selvatica.

Mariacristina Villani è biologa e opera presso il Centro di Ateneo Orto Botanico dell'Università di Padova.

Sara Villa è botanica e project manager del progetto europeo LIFE SeedForce, coordinato dal MUSE.

Riccardo Muraro è tecnico biologo, fotografo e appassionato naturalista, coordinatore di SOS Anfibi Vicenza.

Dialoga con gli ospiti **Biosphaera s.c.s.**

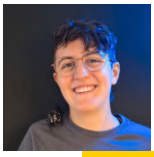

**TALK - ore 14:00**

Lanificio Conte, Schio

## BIODIVERSITÀ: I PARASSITI

### Manuela Gialanella e Andrea Borsa

Organismi ripugnanti e disgustosi, tanto da essere diventati la metafora di una condotta immorale: ecco cosa sono i parassiti. O almeno, ecco cosa si dice di loro. Un panel per conoscere meglio questi organismi e scoprire la verità nascosta dietro la loro cattiva fama. Segue proiezione del documentario "Parassiti"

Manuela Gialanella è biologa evoluzionista, lavora nella comunicazione scientifica.

Andrea Borsa è biologo, fondatore del progetto "Bag of parasites".

**TALK - ore 14:00**

Palazzo Toaldi Capra, Schio

## SULLE SPALLE DEI GIGANTI. IL RITORNO SULLA LUNA DI ARTEMIS

### Stefano Piccin

A più di cinquant'anni dall'epoca Apollo, l'umanità sta tornando sulla Luna con il Programma Artemis per costruire infrastrutture permanenti e preparare l'esplorazione di Marte. Il talk esplora le ragioni scientifiche, economiche e geopolitiche di questa nuova "corsa alla Luna", tra ambizioni e strategie che stanno plasmando l'esplorazione spaziale.

Stefano Piccin è fondatore e caporedattore di Astrospace.it, dove racconta di space economy.

**TALK - ore 14:00**

Sala Calendoli, Schio

## IL PARADOSSO DEL 1943: DALLA GUERRA CHIMICA ALLA CHEMIOTERAPIA

### Danilo Gasca

Come abbiamo trasformato una "cura di guerra" in un percorso di speranza? Attraverso un viaggio che intreccia strategia militare, etica scientifica e scoperte biochimiche, esploreremo come gli studi sull'iprite bellica e le altre mostarde azotate abbiano dato vita alla moderna chemioterapia.

Danilo Gasca è autore e diulgatore scientifico.

**TALK - ore 15:30**

Lanificio Conte, Schio

## PIANTE BIOIBRIDE: TRA NATURA E TECNOLOGIA

### Manuela Ciocca

Come possiamo usare le piante per sviluppare nuove tecnologie? Un incontro alla scoperta delle piante bioibride, sistemi in cui natura e materiali innovativi dialogano per esplorare nuove forme di interazione tra luce, materia e organismi viventi, aprendo prospettive per un futuro più sostenibile.

Manuela Ciocca è Assistant Professor presso la Libera Università di Bolzano.

Dialoga con l'autrice **Biosphaera s.c.s.**

**TALK - ore 15:30**

Palazzo Toaldi Capra, Schio

## L'UNIVERSO INVISIBILE: LA SCOPERTA DEI NEUTRINI

### Alberto Garfagnini

I neutrini, chiamati anche "particelle fantasma" o "spazzini dell'Universo", sono particelle che attraversano la materia trasportando informazioni preziose sull'Universo. La scoperta della loro "metamorfosi" ha rivoluzionato la fisica moderna, aprendo nuovi interrogativi su materia ed evoluzione dell'Universo.

Alberto Garfagnini è ricercatore di INFN Padova e docente all'Università di Padova.

**TALK - ore 15:30**

Sala Calendoli, Schio

## IL FUTURO DELLA BIOMEDICINA

### M. Pigazzi, E. Cimetta, A. Urciuolo

Come sta cambiando la ricerca medica dedicata ai più piccoli? Quali sono le tecnologie biomediche più all'avanguardia della medicina pediatrica per comprendere i meccanismi delle malattie, sviluppare cure personalizzate e accelerare la ricerca?

Martina Pigazzi, PI IRP - Scoperta di target e biologia della leucemia mieloide acuta Lab, docente UniPD – Dip. Salute Donna e Bambino.

Elisa Cimetta, PI IRP - BIAMET Lab, docente UniPD – Dip. Ingegneria Industriale.

Anna Urciuolo, PI IRP - Ingegneria Neuromuscolare Lab, docente UniPD – Dip. Medicina Molecolare.

Evento in collab. con **Istituto di Ricerca Pediatrica Città della Speranza ETS**

**TALK - ore 17:00**

Lanificio Conte, Schio

## SALIRE PER SOPRAVVIVERE

### Chiara Bettega

Con l'innalzamento delle temperature, nelle montagne si sta verificando una drammatica migrazione verso l'alto per (ri)trovare climi adatti alla vita. Ma cosa accade quando si raggiunge la vetta e non c'è più spazio per fuggire? L'incontro esplora le fragilità degli ecosistemi montani e la "trappola" della crisi climatica.

Chiara Bettega è ricercatrice ornitologa e collaboratrice del MUSE.

Evento in collab. con **People** e **L'AltraMontagna**

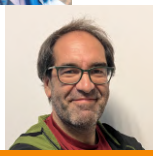

**TALK - ore 17:00**

Palazzo Toaldi Capra, Schio

## DRONI: NUOVE TECNOLOGIE PER IL CONTROLLO AMBIENTALE

### Giampaolo Fusato e Marco Concion

I droni stanno trasformando le modalità di monitoraggio e controllo del territorio, offrendo nuove possibilità per rilevare criticità ambientali, raccogliere dati e intervenire con maggiore tempestività. Un incontro per scoprire come queste tecnologie permettono di tutelare l'ambiente.

Giampaolo Fusato in ARPAV si occupa di energia, inquinamento luminoso, tecnologie per il monitoraggio ambientale.

Marco Concion in ARPAV si occupa di controlli ambientali.

Evento in collab. con **ARPAV**

**TALK - ore 17:00**

Sala Calendoli, Schio

## LA CHIMICA DEL CERVELLO

### Stefano Mammi

Come funziona il cervello e cosa accade quando le sue delicate dinamiche vengono alterate? Un viaggio nella fisiologia cerebrale per comprendere i meccanismi alla base della dipendenza e gli effetti dell'uso di sostanze psicoattive per esplorare il ruolo di neurotrasmettitori, circuiti della ricompensa e plasticità cerebrale.

Stefano Mammi è Direttore del Dipartimento di Scienze Chimiche dell'Università di Padova.

# Al fianco delle aziende.
# Al servizio dell'ambiente.

Qualunque sia la sfida in materia di Ambiente, Salute e Sicurezza, Formazione e Ingegneria Antincendio, sapremo trovare una soluzione per lo sviluppo della tua azienda.

ecoricerche®

Teseris®

ecoricerche® sicurezza

Bassano del Grappa (VI)

Ambiente e Sicurezza: info@ecoricerche.com / 0424.500722 / ecoricerche.com
Ingegneria Antincendio: info@teserissrl.com / 0424.502684 / teserissrl.com

# MOSTRE

## LA MEMORIA DEI GHIACCI

### Lanificio Conte, Schio

Una mostra fotografica per raccontare il lavoro degli scienziati del clima del progetto "Ice Memory" attraverso lo loro spedizioni nei ghiacciai in alta quota.

Ice Memory è un progetto di ricerca internazionale riconosciuto dall'UNESCO con un duplice obiettivo: raccogliere e conservare campioni dai ghiacciai di tutto il mondo che potrebbero scomparire a causa del riscaldamento globale.

La mostra è un progetto di **Marco Zorzanello**, fotografo documentarista vicentino. La sua indagine racconta il cambiamento climatico, con attenzione ai suoi effetti sull'industria del turismo.

**Orari di apertura:**

Sabato 17 e domenica 18 ottobre dalle 10:30 alle 12:30 e dalle 15:00 alle 18:00.

Dal 20 al 25 ottobre la mostra sarà aperta in concomitanza con gli eventi del festival presso il Lanificio Conte.

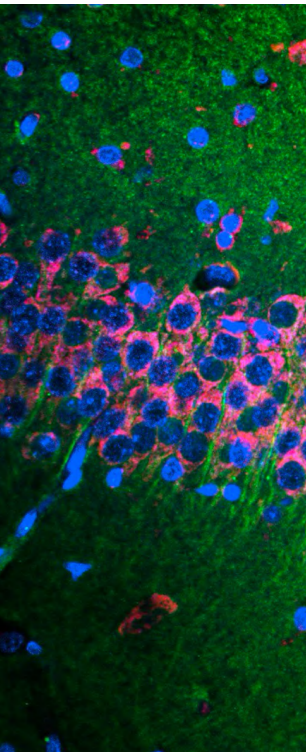

## L'INVISIBILE BELLEZZA CHE CURA

### Palazzo Toaldi Capra, Schio

Le frontiere e le sfide della medicina pediatrica, raccontate attraverso le forme e i colori delle immagini di microscopia. Dietro ciascuno scatto si cela il lavoro quotidiano dei laboratori dell'Istituto di Ricerca Pediatrica Città della Speranza ETS: ciò che a prima vista appare come un'opera astratta o un orizzonte cosmico è in realtà la frontiera concreta della biomedicina, impegnata a decifrare l'invisibile per costruire le terapie pediatriche personalizzate di domani.

Una mostra di **Istituto di Ricerca Pediatrica "Città della Speranza" ETS**

**Orari di apertura:**

Sabato 24 e domenica 25 ottobre,
dalle 10:00 alle 18:00

## ONE HEALTH: UN PIANETA, UNA SALUTE

### Sala Turbine del Lanificio Conte, Schio

Che ruolo abbiamo all'interno dell'ecosistema? La nostra salute quant'è connessa a quella del pianeta? Come possiamo impegnarci per proteggere la biodiversità? Un percorso interattivo adatto a tutte le età per diventare protagonisti attivi nella costruzione di un futuro più sostenibile e in salute.

Una mostra realizzata da **Fondazione Zoè - Zambon Open Education**.

**Orari di apertura:**

Sabato 17 e domenica 18 ottobre dalle 10:30 alle 12:30 e dalle 15:00 alle 18:00.

Dal 20 al 25 ottobre la mostra sarà aperta in concomitanza con gli eventi del festival presso il Lanificio Conte.

# MARATONA DI LETTURA

La maratona di lettura "Il Veneto Legge" è un'iniziativa regionale di promozione e educazione alla lettura ad alta voce. Tantissimi appuntamenti su tutto il territorio coinvolgeranno scuole, biblioteche, librerie con l'obiettivo di rendere la pratica della lettura un'abitudine diffusa. Per la decima edizione, i **gruppi di lettura del Comune di Schio** propongono alcune letture a tema scientifico:

**Venerdì 23 ottobre, ore 18:00** - Biblioteca Civica
Lettura di brani di Primo Levi, Italo Calvino, Dino Buzzati e Paolo Volponi a cura del gruppo **"Le carampane"**

**Sabato 24 ottobre, ore 12:00** - Libreria UBIK
Lettura di brani tratti da "Sull'eguaglianza di tutte le cose" di Carlo Rovelli a cura del gruppo **"Le ore piccole"**

**Sabato 24 ottobre, ore 15:45** - Libreria UBIK
Lettura di brani tratti da "Il mondo di Sofia" e "C'è nessuno?" di J. Gaarder a cura del gruppo **"Lettori in circolo"**

**Sabato 24 e domenica 25 ottobre** - Piazza Falcone-Borsellino
Incursioni scientifiche e letture a cura del grupoo **"Le carampane"**

il Veneto legge

# FESAV LAB

Laboratori e spettacoli per tutte le età. Sabato 24 e domenica 25 ottobre, **dalle ore 10:00 alle ore 18:00**, tra lo **Spazio Shed** e **Piazza Falcone-Borsellino a Schio**.

## DIVENTA DETECTIVE DELLA PLASTICA!

**Sabato 24**

Scopri le plastiche che trovi negli oggetti che usi tutti i giorni, dalle loro caratteristiche ai loro segreti!

A cura di Plastic Free Vicenza

## LA SCIENZIATA CHE (NON) TI ASPETTI

**Sabato 24**

Come immagini chi fa ricerca? Mettiti alla prova con i volti del mondo scientifico.

A cura di She's a Scientist aps, in collab. con CPO Comune di Schio

## ALLA SCOPERTA DELL'ATOMO

**Sabato 24, 10:00-13:00**

Come si studia ciò che è invisibile? Tra letture, origami ed esperimenti scopri i segreti delle particelle e del metodo scientifico.

A cura di INFN Padova e DFA - Università di Padova

## I PRIMI 20 MINUTI

**Sabato 24, 14:00-18:00**

Riuscirai a costruire il tuo Universo? Con questo gioco rivivi i primi istanti dopo il Big Bang, combina particelle ed energia e sfida gli altri a creare l'Universo più evoluto!

A cura di INFN Padova e DFA - Università di Padova

## IL BOSCO NEL VASETTO

**Sabato 24 e domenica 25**

Un laboratorio tra economia circolare ed ecologia: usando un vasetto di vetro creiamo un terrario per la termoregolazione, stoccaggio del carbonio e tutela della biodiversità.

A cura di EcamRicert S.r.l.

## SOTTO I NOSTRI PIEDI

**Sabato 24 e domenica 25**

Cosa troviamo nel suolo? Come è suddiviso? Chi ci abita? Scopri tutte queste informazioni e molte altre fra giochi, osservazioni ed esperimenti!

A cura di Betula Stuff

## ALLA CONQUISTA DEL FUOCO

**Sabato 24 e domenica 25**

Un viaggio per scoprire come è nata la prima tecnologia della storia, tra scintille, pietre e grandi invenzioni...sei pronto ad accendere la tua curiosità?

A cura del Teseris S.r.l.

## I DETECTIVE DEGLI ECOSISTEMI

**Sabato 24 e domenica 25**

Fai un'investigazione sulla natura! Analizza indizi, osserva tracce e scopri a quali animali e piante appartengono. Risolvi il mistero degli ecosistemi e scopri come gli esseri viventi si adattano agli ambienti in cui vivono.

A cura di Idee Verdi

## ESPLORATORI DEL PIANETA CHE CAMBIA

**Sabato 24 e domenica 25**

Pronti a scoprire un mondo nascosto fatto di cellule e strutture invisibili ad occhio nudo? Microscopio alla mano come veri scienziati!

A cura di Accatagliato aps

## WILDLIFE GARDENS

**Sabato 24 e domenica 25**

Un giardino può diventare un rifugio per la biodiversità! Scopri come cortili e terrazzi possono trasformarsi in habitat per insetti, uccelli e altri animali: idee semplici e pratiche per migliorare la tua città e fare del bene al Pianeta.

A cura di Wildlife Gardens Revolution

## TERMO-ARTE, DIPINGIAMO CON IL CALORE

**Sabato 24 e domenica 25**

Il calore si può vedere? Scoprilo con una termocamera! Sperimenta oggetti di uso quotidiano, crea immagini sorprendenti e scopri come i materiali conducono il calore.

Su prenotazione, ore 11:00 e ore 16:00

A cura di Manuela Gialanella

## TRUCCHI PER INGANNARE UN DRAGO

**Sabato 24 e domenica 25**

Possiamo davvero fidarci dei nostri occhi? Tra illusioni ottiche, esperimenti e un taumatropio da costruire, scopri come il cervello interpreta ciò che vede e lasciati sorprendere dai segreti della percezione visiva.

A cura di Francesca Radicioni

## PAESAGGI IN PROVETTA

**Sabato 24 e domenica 25**

Come sono composti gli elementi naturali che ci circondano? Separiamo i componenti della miscela, osservandone le caratteristiche, per poi ricomporli in modo creativo in una provetta.

A cura di EcoRicerche s.r.l.

## STAND UP FOR NUCLEAR

**Sabato 24 e domenica 25**

Cos'è l'energia nucleare? Come si produce? Un'occasione per fare domande, osservare modelli e misurare la radioattività naturale presente in oggetti di uso quotidiano.

A cura di Comitato Nucleare e Ragione

## MOLECOLE ED ESSENZE

**Sabato 24 e domenica 25**

Un laboratorio per sintetizzare un'essenza in laboratorio, scoprire le molecole aromatiche e distillare oli essenziali puri da piante fresche.

A cura di ITIS De Pretto

## CREIAMO LUCE!

**Sabato 24 e domenica 25**

Scopri gli strumenti dell'apicoltura, osserva come funziona un alveare e realizza un souvenir in cera d'api!

A cura di Le Guide ASD

## ACQUA ABC

**Sabato 24 e domenica 25**

Cos'è l'acqua? Come arriva a casa nostra? Tanti esperimenti per scoprirne le proprietà, perché è importante e come funziona il sistema idrico.

A cura di Ecotopia e Viacqua

## ANIMAL CHALLENGE: IL QUIZ CON GLI ANIMALI!

**Sabato 24 e domenica 25**

Un quiz a squadre per scoprire il mondo animale tra domande, curiosità e piccole sfide! Un'esperienza interattiva e sensoriale per osservare da vicino e conoscere gli animali.

Su prenotazione, ore 11:00, 14:00 e 16:00

A cura di Cruz in the Bush

## 20 ANNI DI NATURA

**Sabato 24 e domenica 25**

Per festeggiare i primi 20 anni di attività, Biosphaera s.c.s. organizza una serie di laboratori, esperimenti e attività pratiche dedicate alla scoperta delle scienze naturali e delle materie STEM. Un'occasione per avvicinarsi alla scienza in modo coinvolgente e divertente, attraverso esperienze pensate per stimolare la curiosità, l'osservazione e la voglia di sperimentare.

A cura di Biosphaera s.c.s.

## SAPERECOOP

**Domenica 25**

Quanto contano le nostre scelte quotidiane? Scoprilo in un laboratorio tra quiz, giochi e sfide divertenti mettendo alla prova il tuo spirito d'osservazione e scopri tanti piccoli gesti per vivere in modo più sostenibile!

A cura di Coop Alleanza 3.0

## DALLA MONTAGNA AL MARE: UN GIOCO DEL TUBO

**Domenica 25**

Un laboratorio pratico e collaborativo per scoprire, utilizzando piccoli tubi modulari, come l'acqua collega ambienti molto lontani tra loro e perché i nostri comportamenti, anche in montagna, possono avere conseguenze fino al mare.

Fra un turno e l'altro verrà inoltre proposto un quiz sul mare, senza prenotazione.

A cura del MUSE di Trento

# OSSERVAZIONE DEL SOLE

ESPERIENZA

Gruppo Astrofili di Schio APS

Il Sole come non l'avete mai visto: un'occasione per ammirare le macchie solari, le protuberanze e lo spettro elettromagnetico con l'utilizzo dei telescopi.

**Domenica 25 ottobre, dalle 10:30 alle 13:30**

Presso Piazza Falcone - Borsellino

A cura del **Gruppo Astrofili di Schio**

# EVENTI SPECIALI

ESCAPE GAME

## VESTI I PANNI DELLA RICERCA: ENTRA NEL MONDO DELLA RICERCA BIOMEDICA

Entra in un vero gruppo di ricerca! Un *escape game*, tra enigmi, quiz ed esperimenti collaborativi scoprirai come nasce una scoperta biomedica. Solo unendo le conoscenze di tutte le squadre riuscirete a trovare la soluzione finale!

**Palazzo Toaldi Capra**
**Sabato 24 e domenica 25 ottobre**
**ore 15:00 e ore 17:00**

Evento su prenotazione.

A cura di Istituto di Ricerca Pediatrica Città della Speranza ETS

LABORATORIO

## IL SOFFIO DELLA BALENA

Le profondità marine custodiscono ancora molti segreti: scenderemo nel blu più profondo e apriremo una scatola wunderkammer per scoprire tutte le sorprese che i cetacei ci possono rivelare, sia dal punto di vista scientifico sia da quello simbolico.

**Spazio Shed**
**Sabato 24 ottobre, ore 15:00**
**Domenica 25 ottobre, ore 10:30**

Laboratorio su prenotazione, durata 2 ore.

A cura di Rossana Bossù e CameloZampa

# L'ECO VICENTINO LIVE

LIVE

Diretta radiofonica con interviste agli ospiti del festival, direttamente da Piazza Falcone-Borsellino.

**Sabato 24 ottobre e domenica 25 ottobre dall ore 14:00 alle ore 16:00**

Presso Piazza Falcone - Borsellino

In collab. con **L'Eco Vicentino**

# FESTIVAL DEI MUSEI

## GRANDE FESTIVAL DEI MUSEI ALTOVICENTINO

**Sabato 24 e domenica 25 dalle ore 10:00, Spazio Shed**

Per due giorni, presso lo spazio Shed, i Musei dell'Altovicentino saranno protagonisti di attività dedicate al patrimonio storico e culturale del territorio: un modo per festeggiare assieme i primi 25 anni della Rete Museale!

Laboratori, esposizione ed eventi con gli esperti dei musei, i quali saranno pronti a illustrare le raccolte e le collezioni, a rispondere alle curiosità, a far riscoprire antichi saperi, tradizioni, usi e costumi di chi ha abitato queste terre.

A cura di **Musei AltoVicentino**

25° MUSEI ALTO VICENTINO 2001 2026

# MERCATINO SCIENTIFICO

**Sabato 24 e domenica 25, Spazio Shed**

Oltre ai laboratori per i più giovani, al Festival dei Musei, alle mostre, bookshop e all'infopoint con il merchandising del festival, lo Spazio Shed ospita anche **bancarelle con giochi, strumenti ottici, contenitori per minerali, kit per collezionisti, kit didattici e libri**.

Un'area sarà dedicata alle novità editoriali legate a scienza e natura, a cura del Colore del Grano

E poi laboratori pensati per incuriosire bambini e ragazzi in un'atmosfera vivace e stimolante che renderà lo Spazio Shed un punto di incontro centrale per tutto il festival.

# SPETTACOLI IN PIAZZA

SPETTACOLO

## LO SCIENZIATO GIOCOLIERE... SHOW!

### Geo Il Giocoliere

Come fa la bici a stare in equilibrio mentre pedaliamo? Perché alcune scope rimangono in piedi da sole? Ogni giorno accadono un sacco di cose attorno a noi. Per fortuna ci viene in aiuto la scienza!

Piazza Falcone - Borsellino
**Sabato 24 ore 11:00 e ore 16:30**

SPETTACOLO

## SCIENZAZIONALE: CHE ARIA TIRA?

### Finalmente Scienza

Una carrellata di esperimenti per scoprire le caratteristiche di questo elemento nel quale siamo immersi. Capiremo come le proprietà fisiche dell'aria influenzano il nostro vivere quotidiano.

Piazza Falcone - Borsellino
**Sabato 24 ore 14:30**
**Domenica 25 ore 16:30**

SPETTACOLO

## DAL MULO AL DRONE MA COL MOTOCOLTIVATORE

### Teatro Moro

Basilio e il suo acerrimo nemico Topico affrontano la storia della meccanizzazione agricola: dal lavoro nei campi alle rivoluzioni dell'elettronica e dei droni, un viaggio sorprendente dove persino le carote possono giovare del progresso!

Piazza Falcone - Borsellino
**Domenica 25 ore 11:00**

SPETTACOLO

## SCIENZAZIONALE: DA NON CREDERE AI PROPRI OCCHI

### Finalmente Scienza

Crediamo di vedere la realtà, ma ognuno di noi ricostruisce la sua. Con incredibili illusioni ottiche scopriremo che spesso ciò che vediamo è una errata interpretazione di ciò che ci circonda!

Piazza Falcone - Borsellino
**Domenica 25 ore 14:30**

Eventi collaterali negli spazi del festival e della città di Schio, durante le giornate di sabato 24 e domenica 25 ottobre.

# BOOKSHOP

Tutte le pubblicazioni degli autori presenti e una ricca selezione di libri e giochi scientifici sia per adulti che per ragazzi, disponibili nel bookshop presso lo spazio Shed e nelle sedi deitalk, a cura della **Libreria Il Colore del Grano**.

LIBRERIA Il colore del grano

# GIOCHI DA TAVOLO

**DungeonStore** di Schio e l'associazione **Maludici** saranno presenti allo Spazio Shed con una selezione di giochi da tavolo collegati al mondo della scienza e della natura in tutte le sue forme.

I giochi saranno a disposizione del pubblico e sarà presente un punto vendita dedicato.

# 200 ALBERI

200 esemplari di alberi autoctoni, messi a disposizione di tutti e distribuiti gratuitamente durante il festival presso lo Spazio Shed. Chiedi il tuo esemplare all'info point!

Con il supporto di **Veneto Agricoltura**.

# FOOD AND DRINK

Sabato e domenica stand gastronomico e food truck a cura di **Associazione Agritour** e **Piccola Osteria Itinerante** presso Piazza Falcone - Borsellino.

**Porta la borraccia da casa:**
**potrai riempirla gratuitamente in Piazza Falcone Borsellino, all'erogatore di Viacqua.**

# MERCHANDISING

Durante tutta la manifestazione saranno disponibili la **maglietta** e la **borsetta** dell'edizione 2026 con l'illustrazione di Fraffrog, oltre ai materiali delle edizioni precedenti.

**Fraffrog** (Francesca Presentini), ha interpretato il gatto di Schrödinger di #fesav2026.

**@fraffrog @gigaciao**

# SPAZIO SCUOLE

## CONSIGLI PER SALVARE IL PIANETA

**Scuole secondarie di I grado di Thiene, Schio, Santorso**

La convivenza con gli animali predatori, l'accesso all'acqua potabile, l'importanza degli insetti impollinatori, l'ecoansia e molto altro: come ridurre il nostro impatto sull'ambiente e cercare di vivere in modo più sostenibile e consapevole?

Con Eleonora Degano, giornalista scientifica di Internazionale Kids

## CRAC!

**Scuole primarie di Schio, Marano Vicentino, Thiene**

La vita nasce se qualcosa fa CRAC. Lo sapevi che le stelle si spezzano? E che la Terra scrocchia? Ti hanno mai raccontato che per nascere hai dovuto rompere qualcosa? E che i pensieri possono fare crollare il mondo? CRAC è il suono del mondo che avanza.

Incontro interattivo con Matteo Pompili, giornalista, divulgatore scientifico e autore.

## FORESTE CORALLINE

**Scuola primarie di Schio**

Un incontro che ci trasporta sott'acqua per scoprire la natura dei coralli tra biologia, ecologia e conservazione, andando a scoprire l'importanza di questi delicati ambienti sempre più in pericolo.

Incontro con Emilia Fulgido, biologa marina, divulgatrice scientifica e autrice.

## PARLA SOSTENIBILE

**Scuole secondarie di I grado di Marano Vicentino e di Thiene**

Rifiuto, riciclo, riuso, riparo, riduco: quante R servono per vivere più sostenibile? Un viaggio interattivo tra scienza, consumo consapevole ed economia circolare per scoprire che le risorse della Terra non sono infinite, ma la nostra fantasia sì!

Incontro con Silvia Moroni (@parlasostenibile), gastronoma e divulgatrice.

## SCIENTIFICI PRESTIGI

**Scuole primarie di Thiene**

Siamo sicuri che i numeri non mentano? Come funziona il metodo scientifico? Attraverso curiosità matematiche che sfruttano gli stessi meccanismi usati dai prestigiatori, il pubblico potrà rispondere a queste e molte altre domande grazie a illusioni, trucchi e  e giochi.

Conferenza-spettacolo con Lorenzo Paletti, fisico, prestigiatore, divulgatore scientifico.

# GOOD VIBES HACKATHON

Progettare strumenti e soluzioni di Intelligenza Artificiale che rispondano ad obiettivi di partecipazione democratica e coinvolgimento attivo delle persone.

Un hackathon a squadre per cimentarsi in una delle tre sfide proposte dedicate a contesti locali e obiettivi sociali, ambientali e di comunità.

Premi per i primi tre team classificati
Ospiti e talk
Mentorship da parte delle aziende partner
Gadget, food e musica

22 e 24 Ottobre 2026
Spazio Shed
Schio (VI)

# I LUOGHI DEL FESTIVAL

## SCHIO

1. Spazio Shed, via Pasubio, n.99 (**Infopoint**)
2. Lanificio Conte (e sala Turbine), Largo Fusinelle
3. Palazzo Toaldi Capra, via Pasubio, n.52
4. Sala Calendoli, via P. Maraschin, n.19
5. Piazza Falcone Borsellino
6. Giardino Jacquard, via Pasubio, n.150
7. Cinema Teatro Pasubio, via P. Maraschin, n.81
8. Biblioteca Civica, Via Carducci, n.33
9. Libreria UBIK, Via Btg. Val Leogra, n.79

## MARANO VICENTINO

Cinema Verdi, Piazza Silva, n.54

## VALDAGNO

Palazzo Festari, Corso Italia, n.63

## THIENE

Villa Fabris

## DUEVILLE

Risorgive del Bacchiglione, via Bissolati, n.7

# INFO

Tutti gli eventi sono ad ingresso gratuito, salvo diversa indicazione.

Per alcuni laboratori è necessaria la prenotazione in loco, mentre i talk sono a ingresso libero fino a esaurimento posti.

I laboratori del weekend 24 - 25 ottobre sono attivi dalle ore 10:00 alle ore 18:00.

**Il programma potrebbe subire variazioni: tutti gli appuntamenti e le informazioni aggiornate sugli eventi, sono sul sito www.fesav.it**

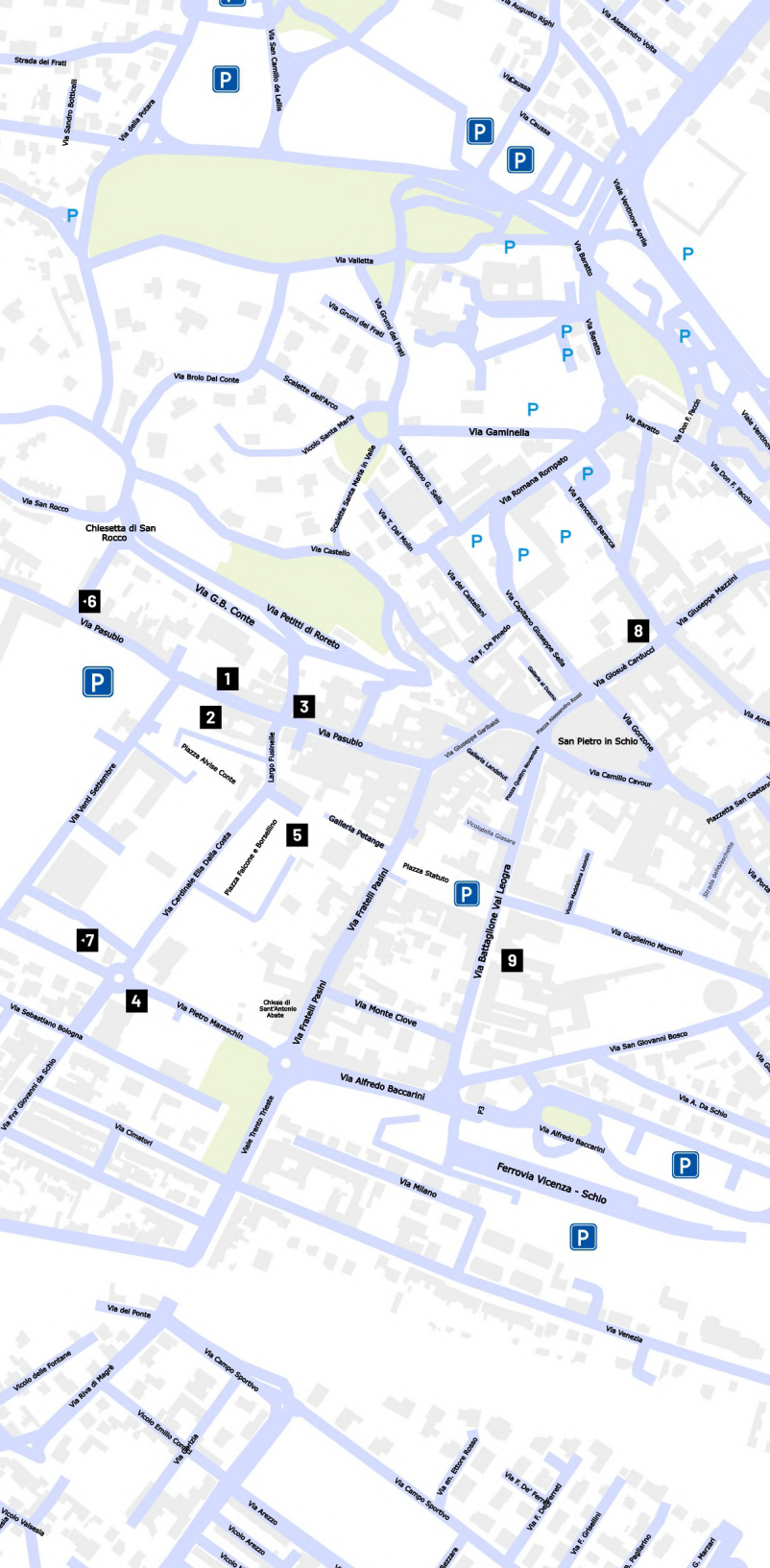
Strada dei Frati
Via Sandro Botticelli
Via della Pozzara
Via San Camillo de Lellis
Via Augusto Righi
Via Alessandro Volta
Via Caussa
Viale Vittorione Aprile
Via Baratto
Via Valletta
Via Giovni dei Frati
Via Giovni dei Frati
Via Baratto
Via Baratto
Via Don F. Rezzin
Via Don F. Rezzin
Via Brolo Del Conte
Scaletta dell'Arco
Vicolo Santa Maria
Via Gaminella
Via Capitano G. Salla
Via Romana Rompato
Via Francesco Barozza
Via San Rocco
Chiesetta di San Rocco
Scaletta Santa Maria in Valle
Via T. Dal Molin
Via Castello
Via G.B. Conte
Via Petitti di Roreto
Via del Castellari
Via Capitano Giuseppe Salla
Via F. Da Phiedo
Via Giuseppe Mazzini
Via Pasubio
Via Giosuè Carducci
Galleria a Pozzo
Piazza Alessandro Rossi
Via Giuseppe Garibaldi
Via Pasubio
Galleria Lanzaburg
Piazza Gustavo Rossmann
San Pietro in Schio
Via Gorzone
Via Camillo Cavour
Piazza Alvise Conte
Largo Fusinato
Via Venti Settembre
Via Cardinale Elia Dalla Costa
Piazza Ezzione e Jacopino
Galleria Petange
Piazza Statuto
Via Fratelli Pasini
Via Battaglione Val Leogra
Vicolo della Gasera
Scuole di Ordinamento
Via Gugliemo Marconi
Via Pietro Marzichin
Chiesa di Sant'Antonio Abate
Via Fratelli Pasini
Via Monte Clove
Via Sebastiano Bologna
Via San Giovanni Bosco
Via Fra' Giovanni da Schio
Via Alfredo Baccarini
Via A. Da Schio
Via Cimatori
Viale Trento Trieste
Via Alfredo Baccarini
Ferrovia Vicenza - Schio
Via Milano
Via del Ponte
Via Venezia
Vicolo della Fontana
Via Riva di Magrè
Via Campo Sportivo
Vicolo Emilio Comolla
Via Campo Sportivo
Via Arezzo
Vicolo Arezzo
Via F. Gristelli
1
2
3
4
5
6
7
8
9

## CON IL PATROCINIO

REGIONE DEL VENETO

PROVINCIA DI VICENZA

Città di Schio

CITTÀ di THIENE

Comune di Marano Vicentino

Città di Valdagno

UNIONE MONTANA PASUBIO ALTO VICENTINO

COMUNE DI SCHIO Commissione Comunale per le Pari Opportunità

INFN PADOVA

RETE BIBLIOTECHE VICENTINE

Università Ca'Foscari Venezia

UNIVERSITÀ DI PADOVA Dipartimento di Agronomia, Animali, Alimenti, Risorse naturali e Ambiente

UNIVERSITÀ DI PADOVA Dipartimento di Geoscienze

UNIVERSITÀ DI PADOVA Dipartimento di Scienze biomediche

unibz

UNIVERSITÀ DI PADOVA Dipartimento di Ingegneria Industriale - DII

UNIVERSITÀ DI PADOVA Dipartimento di Fisica e Astronomia "Galileo Galilei" - DFA

UNIVERSITÀ DI PADOVA Dipartimento di Scienze Chimiche - DiSC

FONDAZIONE BRUNO KESSLER

UNIVERSITÀ di VERONA Dipartimento dBIOTECNOLOGIE

REGIONE DEL VENETO ULSS7 PEDEMONTANA

INAF ISTITUTO NAZIONALE DI ASTROFISICA

## CON IL SOSTEGNO

FONDAZIONE BVR BANCA VENETO CENTRALE

Confcom Confcommercio Schio

FONDAZIONE ZOE ZAMBON OPEN EDUCATION

FONDAZIONE CARIVERONA

ELEVATOR INNOVATION HUB FOR VISIONARY BUSINESS

ViAmbiente

arpav Agenzia Regionale per la Prevenzione e Protezione Ambientale del Veneto

cuore di schio VENITARE VEDERE TROVARE!

Fondazione Banca Popolare di Marostica Volksbank

alda* European Association for Local Democracy

Finanziato dall'Unione europea

VENETO AGRICOLTURA

agritour

## IN COLLABORAZIONE

25° 2001 2026 MUSEI ALTO VICENTINO

Gruppo Astrofili di Schio APS

MUSA ASSOCIAZIONE AMICI MUSEO GEOMINERALOGICO SCLEDENSE

RISORGIVE del Bacchiglione

MUSE

FONDAZIONE TEATRO CIVICO SCHIO

LEGAMBIENTE SCHIO VALLEOGRA

Centro di Cultura Card. Elia Dalla Costa

TRAME INTRECCI

DS Schio

LIBRERIA Il colore del grano

codice EDIZIONI

Aboca | EDIZIONI

people

notizie, idee, storie L'ALTRAMONTAGNA

città della speranza Fondazione ISTITUTO DI RICERCA PEDIATRICA Ente Terzo Settore

4 STORIE E DOMANDA ALLA VOLTA TALK OUT

CAMELOZAMPA

la Via delle scienze

PLASTICFREE

Qui, libri + studio + idee

## SPONSOR TECNICI

SETPOINTSTUDIO

Drago la Giardineria

BEATO BARTOLOMEO BREGANZE

## MEDIA PARTNER

Rai Radio 3

HERALDO

L'EcoVicentino La voce delle notizie

MAIN SPONSOR

ANDRITZ

CECCATO AUTOMOBILI

ceccatoautomobili.it

ecoricerche®

noi ci siamo

Teseris®

GOLD SPONSOR

STUDIO AUDAX

SILVER SPONSOR

VIACQUA

Zanon RESEARCH & INNOVATION a Sinic Company

fm FACCI S.R.L. Soluzioni per elettronica e automazione industriale

BANCA DELLE TERRE VENETE GRUPPO BCC ICCREA

BRONZE SPONSOR

UGOLINI tecnologie delle fibrane tessile www.ugolini.net

coop Alleanza 3.0

90 PRETTO 90 ANNI DI FORNITURE TECNICO INDUSTRIALI

ANALISI PER LA GESTIONE D'IMPRESA

Prix Qualità Italiana

FESAV - Festival della Scienza dell'Alto Vicentino è un evento organizzato da Biosphaera s.c.s., con il sostegno del Comune di Schio.

Tutte le attività e gli eventi di Biosphaera sono consultabili sul sito **www.biosphaera.it** e sui canali social **@biosphaera**.

FESAV - Festival della Scienza dell'Altovicentino è un progetto collaborativo, realizzato grazie al lavoro e al supporto di numerose persone: lo staff ringrazia di cuore tutti coloro che hanno contribuito alla sua realizzazione.

Stampa Grafiche Marcolin - Schio
settembre 2026

# We know what happened to Schrödinger's cat

PLUG INTO SCIENCE